

INSTITUȚIA PREFECTULUI



ORDIN nr.717

privind reorganizarea Institutiei Prefectului Judetului Tulcea

VASILE GUDU – Prefect al județului Tulcea, numit prin H.G.nr.31/22.01.2009;

Pe fondul prevederilor art. 99, art.100, art.107, art.107¹ și ale art.112 din Legea nr.188/1999, privind Statutul Functionarilor Publici, republicata, cu modificarile și completările ulterioare, precum și ale Legii nr.53/2003-Codul Muncii, cu modificarile și completările ulterioare, și ținând cont de **Avizul nr.506566/2010 al Agentiei Nationale a Functionarilor Publici**, precum și de **Acordul Ministrului Administratiei și Internelor - ordonator principal de credite**, cu privire la **reorganizarea Institutiei Prefectului Judetului Tulcea**, comunicat cu adresa Ministerului Adinistratiei și Internelor nr.308749/24.12.2010 înregistrata la Institutia Prefetului-Judetul Tulcea sub nr. IP 7366/28.12.2010.

In executarea Ordinului Ministrului Administratiei și Internelor nr.II/8073/2010 privind repartizarea numarului de posturi pentru Ministerul Administratiei și Internelor în anul 2010-componenta administratie publica, corespunzator Institutiei Prefectului-Judetul Tulcea, actualizat potrivit **Ordinului nr.II/9170/2010 al Ministrului Administratiei și Internelor** .

Ținând cont de **Statul de functii aprobat de Ministrul Administratiei și Internelor - ordonator principal de credite**, nota de fundamentare nr.IP 5928/22.10.2010 privind reorganizarea Institutiei Prefectului-Judetul Tulcea și de recomandările formulate de Ministerul Administratiei și Internelor – Directia Generala Resurse Umane prin adresa nr.291465/Adm.P./D.G.R.U. din 20.04.2010, înregistrata la registratura institutiei sub nr.I.P.2118/22.04.2010;

În temeiul art.26 din Legea nr.340/2004 republicata privind prefectul și institutia prefectului, emit următorul:

ORDIN

Art.1.Se reorganizeaza Institutia Prefectului Judetului Tulcea, în scopul eficientizării activității și al reducerii cheltuielilor bugetare.

Art.2 Se aproba Organigrama Institutiei Prefectului Judetului Tulcea, prevazuta în **Anexa nr.1** – parte integranta a prezentului *Ordin*.

Art.3.Se aproba Statul de functii al Institutiei Prefectului Judetului Tulcea, prevazuta în **Anexa nr.2** – parte integranta a prezentului *Ordin*.

Art.4. Pentru respectarea drepturilor de cariera ale functionarilor publici și în vederea aplicării procedurilor legale prevazute de Statul functionarilor publici, prezentul Ordin va intra în vigoare începând cu 28.01.2011.

Art.5.Incepând cu intrarea în vigoare a prezentului Ordin, își încetează aplicabilitatea Ordinul nr.481/06.09.2010.

Art.6.Compartimentul control legalitate, contencios administrativ, aplicare acte cu caractere reparatoriu, proces electoral și relații cu autoritățile locale din cadrul Serviciului juridic-contencios administrativ, va aduce la cunostinta publica, în condițiile legii, prezentul ordin și îl va transmite Ministerului Administratiei și Internelor-Directia Generala Resurse Umane.

Emis astazi 28.12. 2010

P R E F E C T ,

VASILE GUDU

Contrasemnează :

SUBPREFECT,

CORVIN BANGU

Vizat pentru control preventiv financiar

Consilier

Vizat pentru legalitate

Sef serviciu

ORDEAN CRISTIAN GABRIEL

PETRICAN ELICA

SE CERTIFICĂ DE NOI
CĂ PREZENTA COPIE ESTE
CONFORM CU ORIGINALUL

ORGANIGRAMA

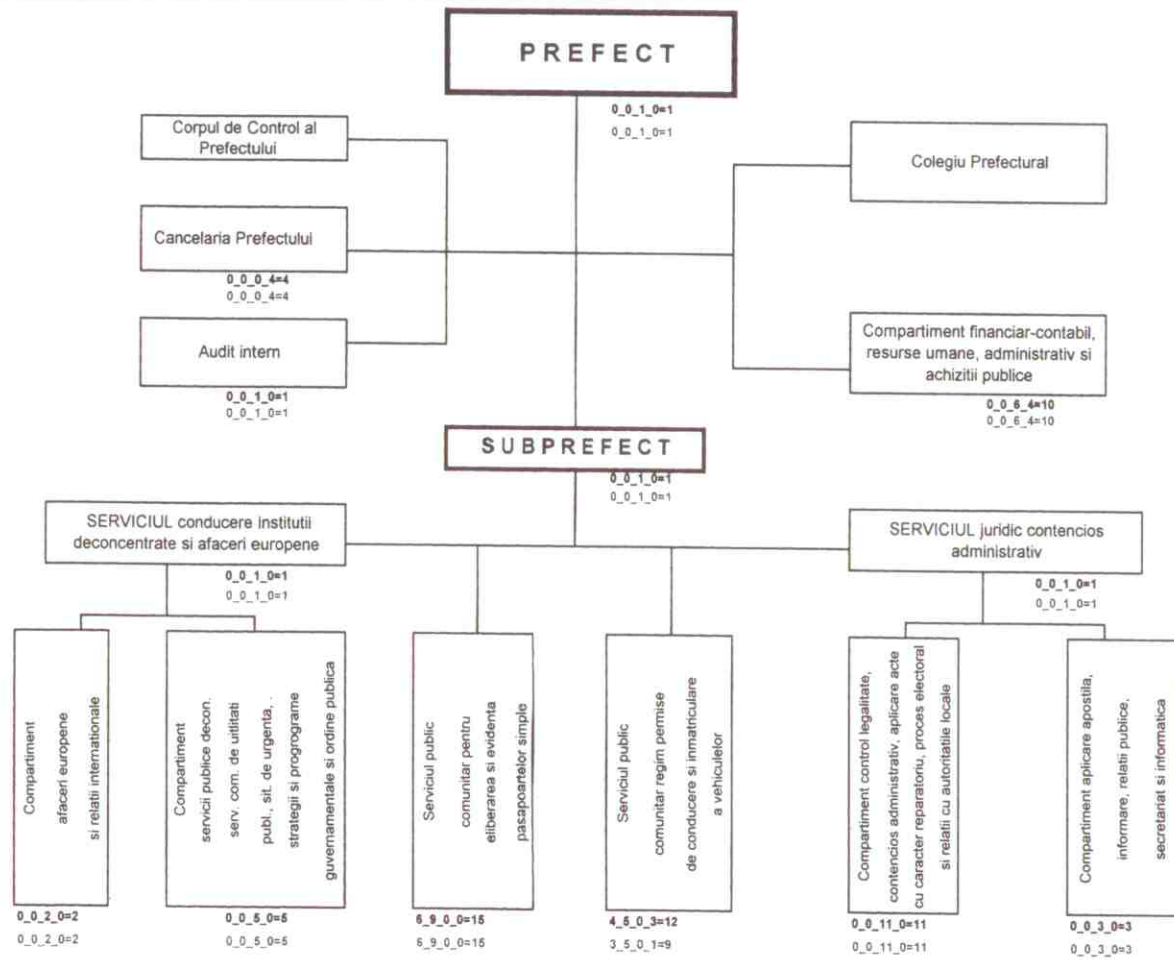

EFFECTIVE	Of.	Ag.	F.p.	P.c.	Tot	Fc. Cond	% Fc.cond
Prevazut	10	14	32	11	67	7	10.45
Incadrat	9	14	32	9	64	7	10.94

**PREFECT,
GUDU VASILE**

Contrasemneaza:
**SUBPREFECT,
BANGU CORVIN**

SE CERTIFICĂ DE NOI
CĂ PREZENTA COPIE ESTE
CONFORMĂ CU ORIGINALUL

Vizat pentru legalitate
Sef serviciu
ORDEAN CRISTIAN GABRIEL

Vizat pentru control preventiv financiar
Consilier
PETRICAN ELICA

JUDETUL TULCEA
INSTITUTIA PREFECTULUI

Anexa nr. 2 la Ordinul Prefectului nr.717 din 28.12.2010 privind
reorganizarea Institutiei Prefectului Judetul Tulcea

STAT DE FUNCȚII

Nr. crt.	STRUCTURA	FUNȚIE DE DEMNITATE PUBLICĂ	Funcția publică			Clasa	Gradul profesional	Treapta de salarizare	Nivelul studiilor	Funcția contractuală		Treapta profesională	Nivelul studiilor
			înalț funcționar public	de conducere **	de execuție					de conducere	de execuție		
1	INALT FUNCTIONAR PUBLIC		Prefect				I		S				
2	INALT FUNCTIONAR PUBLIC		Subprefect				I		S				
Cancelaria Prefectului													
3											Director cancelarie		S
4											Consilier Prefect		S
5											Consultant		S
6											Sef Cancelarie		S
	Compartiment audit												
7					auditor	I	superior	1	S				
SERVICIUL conducere institutii deconcentrate, afaceri europene													
8				Sef serviciu			I	1	S				
Compartiment afaceri europene si relatii internationale													
9					Consilier	I	principal	1	S				
10					Consilier	I	asistent	2	S				
Compartiment servicii publice deconcentrate, serv. Comunitare de utilitati publice, situatii de urgenta, strategii si programe guvernamentale si ordine publica													
11					Consilier	I	superior	1	S				
12					Consilier	I	superior	3	S				
13					Consilier	I	superior	3	S				

Inr. crt.	STRUCTURA	FUNCTIE DE DEMNITATE PUBLICA	Funcția publică			Clasa	Gradul profesional	Treapta de	Nivelul studiilor	Funcția contractuală		Treapta profesională	Nivelul studiilor
			înalt funcționar public	de conducere **	de execuție					de conducere	de execuție		
14					Referent	III	superior	1	M				
15					Referent	III	superior	1	M				

SERVICIUL juridic contencios administrativ

16				Sef serviciu			I	1	S				
----	--	--	--	--------------	--	--	---	---	---	--	--	--	--

Compartiment control legalitate, contencios administrativ, aplicare acte cu caracter reparatoriu, proces electoral si relatii cu autoritatile locale

17				Consilier juridic	I	superior	2	S					
18				Consilier juridic	I	superior	3	S					
19				Consilier juridic	I	superior	3	S					
20				Consilier juridic	I	asistent	1	S					
21				Consilier juridic	I	asistent	1	S					
22				Consilier juridic	I	asistent	2	S					
23				Consilier	I	asistent	1	S					
24				Consilier juridic	I	asistent	3	S					
25				Referent specialitate	II	superior	3	SSD					
26				Referent	III	superior	1	M					
27				Referent	III	principal	1	M					

Compartiment aplicare apostila, informare, relatii publice, secretariat si informatica

28				Consilier	I	superior	3	S					
29				Consilier	I	principal	1	S					
30				Consilier	I	principal	2	S					

Compartiment financiar contabil, resurse umane, administrativ si achizitii publice

31				Consilier	I	superior	1	S					
32				Consilier	I	superior	1	S					
33				Consilier	I	superior	2	S					
34				Consilier	I	superior	3	S					
35				Consilier	I	principal	2	S					

Nr. crt.	STRUCTURA	FUNCTIE DE DEMNITATE PUBLICĂ	Funcția publică			Clasa	Gradul profesional	Treapta de	Nivelul studiilor	Funcția contractuală		Treapta profesională	Nivelul studiilor
			înalț funcționar public	de conducere **	de execuție					de conducere	de execuție		
36					Consilier	I	principal	2	S				
37											Sofer		M
38											Sofer		M
39											Sofer		M
40											Sofer		M

NR. TOTAL FUNCȚII PUBLICE	32
NR. TOTAL ÎNALȚI FUNCȚIONARI PUBLICI	2
NR. TOTAL FUNCȚII PUBLICE DE CONDUCERE	2
NR. TOTAL FUNCȚII PUBLICE DE EXECUȚIE	28
NR. TOTAL FUNCȚII CONTRACTUALE DE CONDUCERE	...
NR. TOTAL FUNCȚII CONTRACTUALE DE EXECUȚIE	8
NR. TOTAL FUNCȚII ÎN INSTITUȚIE	40

P R E F E C T,
GUDU VASILE

Contrasemneaza:
SUBPREFECT,
BANGU CORVIN

Vizat pentru legalitate
Sef serviciu

ORDEAN CRISTIAN GABRIEL

Vizat pentru control preventiv financiar
Consilier

PETRICAN ELICA

SE CERTIFICĂ DE NOI
CĂ PREZENTA COPIE ESTE
CONFORM CU ORIGINALUL